Presse écrite FRA

ELLE HORS SERIE

Famille du média : **Médias spécialisés grand public**

Périodicité : **Irrégulière**

Audience : **1931000**

Sujet du média : **Lifestyle**

Edition : **Fevrier - mars 2022**

P.54-59

Journalistes : **JEANNE DREAN**

Nombre de mots : **1563**

L'ÉTÉ EN MODE NOMADE

LE DÉSIR D'AILLEURS, HÉRITÉ DES CHASSEURS-CUEILLEURS QUE NOUS FÛMES, EST TOUJOURS BIEN PRÉSENT... MAIS DIFFÉREMMENT. FANS D'AVENTURES EN PLEIN AIR, D'HÉBERGEMENTS À FAIBLE IMPACT ET DE TRANSPORTS ÉCORESPONSABLES, LES NOUVEAUX EXPLORATEURS PRENNENT LES CHEMINS DE TRAVERSE POUR RÉINVENTER LE VOYAGE.

PAR **JEANNE DRÉAN**

« **C'EST UN SENTIMENT** de liberté intense que de ne pas savoir où l'on va dormir, ce que l'on va faire le lendemain. Dans nos vies ultra-millimétrées, cette liberté est précieuse. » Van en Bretagne, 4 x 4 avec tente sur le toit en Namibie, séjour dans un chalet perdu en Suède... Marie aime tant barouder qu'elle embarque sa tribu à toutes les vacances vers une nouvelle destination, partagée sur son site My Travel Dreams. Son leitmotiv : découvrir de nouveaux endroits et des destinations qui changent, aller à la rencontre des gens et de la nature... En bref, prendre des chemins de traverse. Comme elle, de nombreux voyageurs renoncent au combo « vol charter et hôtel-club » au profit de séjours placés sous le signe de l'aventure et de l'imprévu. Qui sont ces nouveaux nomades qui bougent peu à peu les lignes du tourisme ?

Tous droits de reproduction et de représentation réservés au titulaire de droits de propriété intellectuelle
L'accès aux articles et le partage sont strictement limités aux utilisateurs autorisés.

Presse écrite FRA

ELLE HORS SERIE

JEANNE DREAN

Famille du média : **Médias spécialisés grand public**

Périodicité : **Irrégulière**

Audience : **1931000**

Sujet du média : **Lifestyle**

Edition : **Fevrier - mars 2022 P.54-59**

Journalistes : **JEANNE DREAN**

Nombre de mots : **1563**

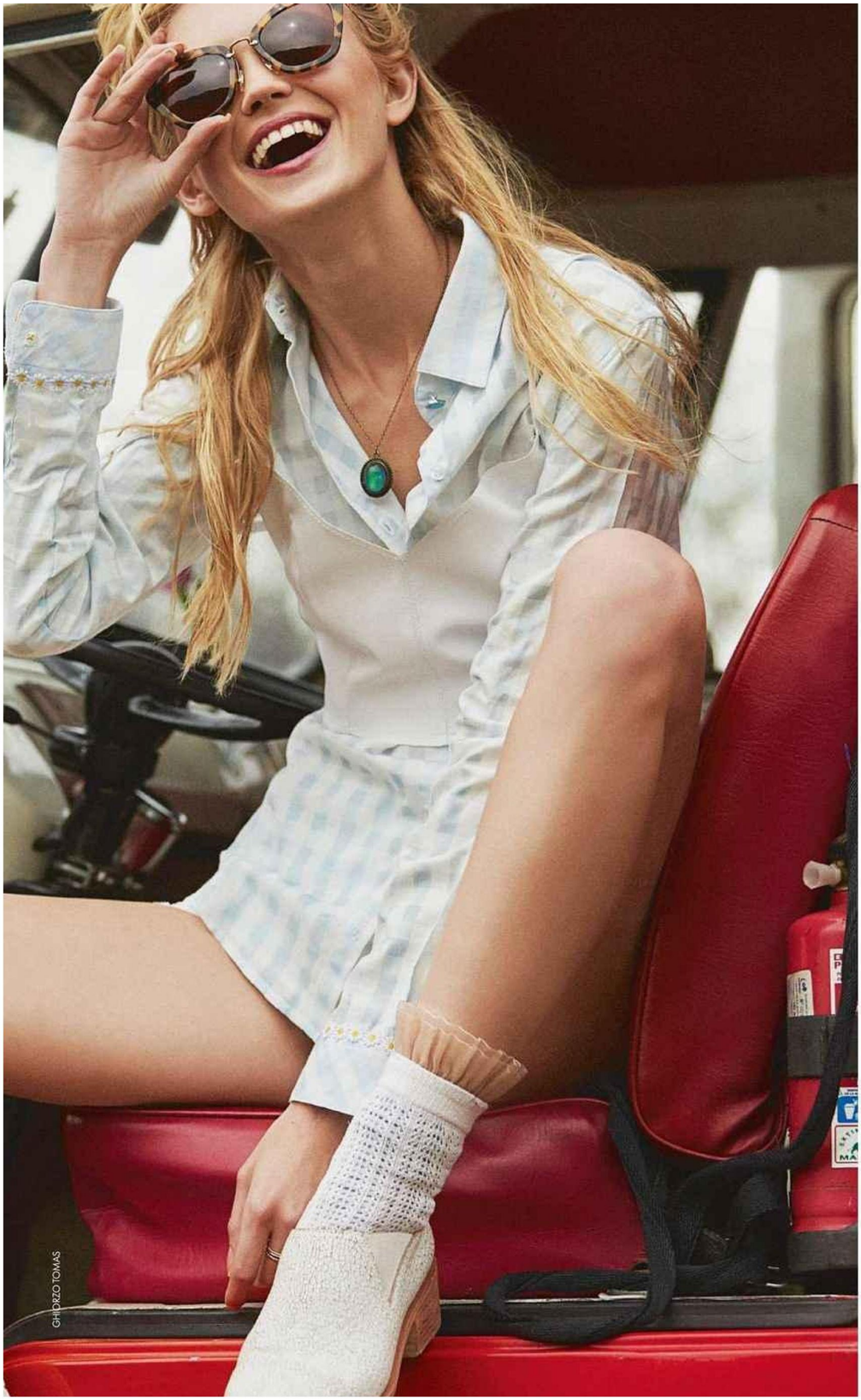

● VIVE LE VAN

TENTÉ PAR LE CHARME BEATNIK DU COMBI VOLKSWAGEN ? SACHEZ QU'IL Y A BIEN PLUS CONFORTABLE POUR SILLONNER LES ROUTES.

LA NOUVEAUTÉ. 64 % des Français se déclarent prêts à utiliser une voiture ou un van aménagé pour leurs prochaines vacances (étude de l'institut Yougov pour Ford, mars 2021).

C'EST POUR VOUS SI... vous n'avez pas peur de la promiscuité et des aléas du nomadisme à quatre roues : pas de WC, éventuellement une douche froide et la nécessité en haute saison de tenter plusieurs endroits avant de trouver où se garer pour la nuit.

● LE LARGE AUTREMENT

LA NORVÈGE ET SES FJORDS VOUS ATTIRENT ? L'UNIVERS DE LA CROISIÈRE SE RÉINVENTE, OFFRANT DES VOYAGES PLUS « GREEN », BERCÉS PAR LES FLOTS.

LA NOUVEAUTÉ. Pas de paquebot géant et polluant, on embarque sur un bateau plus écolo pour une excursion responsable, respectueuse de la nature.

C'EST POUR VOUS SI... vous avez le pied marin et l'âme d'une exploratrice, et si vous êtes prête à consacrer du temps à découvrir de somptueux paysages glacés.

AVANT DE PARTIR. Sachez que la Norvège a interdit, dès 2026, l'accès aux fjords pour les ferrys et navires émettant du CO_2.

CLÉS EN MAIN. « Première compagnie de croisière sans émission », Havila Voyages a quatre navires permettant 4 heures de pleine autonomie sans bruit ni pollution.

Voyage « South » de Kirkenes à Bergen, 6 jours, dès 661 € par personne. havilavoyages.com

Tous droits de reproduction et de représentation réservés au titulaire de droits de propriété intellectuelle
L'accès aux articles et le partage sont strictement limités aux utilisateurs autorisés.

Presse écrite FRA

ELLE HORS SERIE

JEANNE DREAN

Famille du média : **Médias spécialisés grand public**

Périodicité : **Irrégulière**

Audience : **1931000**

Sujet du média : **Lifestyle**

Edition : **Fevrier - mars 2022**

P.54-59

Journalistes : **JEANNE DREAN**

Nombre de mots : **1563**

DE RENCONTRES EN DÉCOUVERTES

Si 81 % des Français souhaitent voyager en 2022 (1), ils ne veulent pas le faire n'importe comment. Pour 36 % (2), « la découverte de nouvelles cultures est un facteur plus important que la météo dans le choix d'une destination, avec des voyageurs désireux d'élargir leurs horizons et d'expérimenter quelque chose de nouveau, plutôt que d'aller simplement vers une destination ensoleillée », analyse Sally Davey, Global Director Industry Relations de TripAdvisor. Pour cela, plus forcément besoin de partir loin. « En van ou à vélo, la pandémie et ses confinements ont invité à une redécouverte du local à travers son folklore, sa gastronomie ou son artisanat, décrit Patricia Beausoleil, directrice du département environnement et prospectives chez Peclers. Et quand on part à l'étranger, c'est pour chercher du sens, humaniser les relations avec les populations autochtones, voire s'engager sur du tourisme humanitaire. » Une tendance que confirme Fabrice Del Taglia, directeur général de Nomade Aventure, pionnier des

● CAMPER EN PLEINE NATURE

MOMENTS INOUBLIABLES, PARENTHÈSE HORS DU TEMPS… LES ADEPTES DU NOUVEAU CAMPING SONT UNANIMES SUR LES BIENFAITS DE CE TYPE D'HÉBERGEMENT NOMADE.

LA NOUVEAUTÉ. Pour ceux qui craignent l'inconfort d'un bivouac, on a inventé le glamping. Une façon de camper avec un lit douillet et des prestations inspirées des hôtels de luxe.

C'EST POUR VOUS SI… vous cherchez à vous reconnecter à la nature et à sortir, au moins un temps, d'une vie trop rangée.

AVANT DE PARTIR. Consultez l'ouvrage de Sylvain Bazin, « Les Plus Beaux Endroits pour camper » (éd. Gründ) pour découvrir des destinations à couper le souffle partout dans le monde.

CLÉS EN MAIN. Loin du tourisme de masse, Bynativ propose des voyages sur mesure partout dans le monde, organisés par des partenaires locaux et francophones, misant autant que possible sur des modes de transport et d'hébergement « slow travel ». Glamping entre Christchurch et Queenstown, étape possible d'un séjour en Nouvelle-Zélande, à partir de 190 € par nuit. bynativ.com

Tous droits de reproduction et de représentation réservés au titulaire de droits de propriété intellectuelle
L'accès aux articles et le partage sont strictement limités aux utilisateurs autorisés.

Presse écrite FRA

ELLE HORS SERIE

JEANNE DREAN

Famille du média : **Médias spécialisés grand public**

Périodicité : **Irrégulière**

Audience : **1931000**

Sujet du média : **Lifestyle**

Edition : **Fevrier - mars 2022 P.54-59**

Journalistes : **JEANNE DREAN**

Nombre de mots : **1563**

● PÉDALER L'ESPRIT LÉGER

L'EUROPE REGORGE DE SITES EXCEPTIONNELS À DÉCOUVRIR À VÉLO, AU LONG COURS OU PAR PETITES ÉTAPES.

LA NOUVEAUTÉ. Le cyclotourisme est devenu in. Pour preuve : les huit premiers mois de l'année 2020, hors confinement, le réseau EuroVelo, de 9 000 kilomètres de voies cyclables en France, a connu une hausse de fréquentation de 31 % par rapport à 2019.

C'EST POUR VOUS SI... vous avez le goût de l'effort et êtes en quête de nouveaux horizons, d'endroits inconnus hors des sentiers battus.

AVANT DE PARTIR. Pour une aventure maîtrisée, planifiez votre itinéraire sur komoot.fr, dédié aussi bien aux explorateurs intrépides qu'aux débutants.

CLÉS EN MAIN. Agence de voyages à vélo créée par deux femmes, Le Vélo Voyageur propose des séjours tous niveaux, de 7 à 77 ans, seul, en duo ou en famille.

« Les Pouilles à vélo des trullis à la mer », 8 jours, à partir de 869 € par personne. levelovoyageur.com

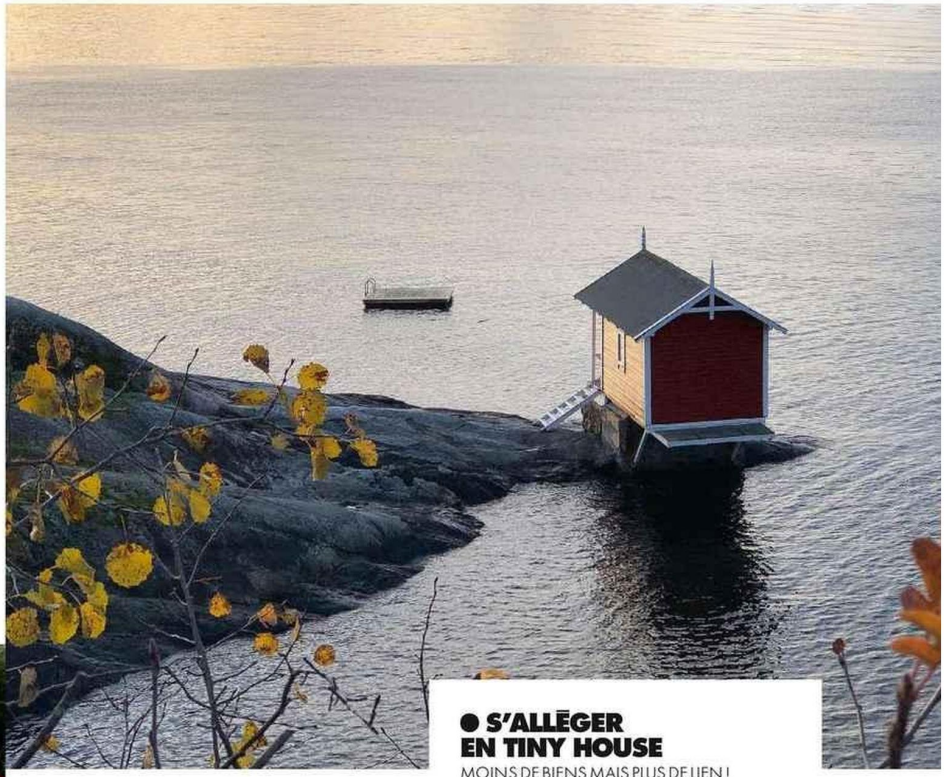

JEAN-BAPTISTE LOCADNO PHOTOÉNIGO

● GRIMPER DANS LES ARBRES

LES ARBRES NOUS OUVRENT LEURS BRANCHES LE TEMPS D'UNE NUIT, QUI SE VERRA BERCÉE PAR LES CRIS D'ANIMAUX ET LES BRUISSEMENTS DE FEUILLES.

LA NOUVEAUTÉ. Exit les cabanes bric-à-brac de notre enfance. Les perchoirs haut de gamme sont dotés de salles de bains, voire de Jacuzzis, et connectés au WiFi.

C'EST POUR VOUS SI... urbain, vous avez envie d'un grand bol de nature antistress. L'air forestier filtre les polluants, et ses phytoncides, des particules d'huiles essentielles volatiles, sont propices au bien-être.

AVANT DE PARTIR. Checkez la centrale de réservation lacabaneenlair.com, qui propose plus de 350 cabanes en France. Choisissez votre destination et obtenez une liste exhaustive.

CLÉS EN MAIN. Pour une expérience unique qui mêle nature et culture, Loire Valley Lodges propose 18 lodges de luxe designés par des artistes contemporains au milieu de 300 hectares.

Loire Valley Lodges à Esvres-sur-Indre (37). Cabane pour 2, env. 400 € par nuit. loirevalleylodges.com

● S'ALLÉGER EN TINY HOUSE

MOINS DE BIENS MAIS PLUS DE LIEN ! C'EST LA PHILOSOPHIE DE CES MINI-MAISONS EN BOIS DE 20 M² À PEINE, DONT L'ESPACE A ÉTÉ TOTALEMENT OPTIMISÉ POUR ACCUEILLIR LE STRICT NÉCESSAIRE SANS PERDRE EN CONFORT.

LA NOUVEAUTÉ. Contrairement aux mobil-homes, ces cocons naturels sont écoconçus avec du bois issu de forêts durables et une isolation biosourcée qui nécessite peu d'énergie. Pour des vacances à faible impact environnemental !

C'EST POUR VOUS SI... dans un élan minimaliste, vous avez envie de faire du tri dans vos affaires comme dans votre tête, pour revenir à l'essentiel.

AVANT DE PARTIR. Assurez-vous que votre tiny house sera suffisamment isolée dans un vaste domaine pour ne pas retrouver la promiscuité du camping.

CLÉS EN MAIN. Ferme du Limousin, vignes de Saint-Émilion... Pour ajouter au séjour la découverte d'un terroir, Parcel. installe ses tiny houses chez des agriculteurs qui partagent volontiers leur expérience.

Parcel. À partir de 119€ par nuit. parceltinyhouse.com.

Tous droits de reproduction et de représentation réservés au titulaire de droits de propriété intellectuelle
L'accès aux articles et le partage sont strictement limités aux utilisateurs autorisés.

Presse écrite FRA

ELLE HORS SERIE

JEANNE DREAN

Famille du média : **Médias spécialisés grand public**

Périodicité : **Irrégulière**

Audience : **1931000**

Sujet du média : **Lifestyle**

Edition : **Fevrier - mars 2022**

P.54-59

Journalistes : **JEANNE DREAN**

Nombre de mots : **1563**

EN 2022, ON APPREND À S'ISOLER ?

● VOYAGE DE NUIT
Sur Pinterest, les « aventures nocturnes » sont particulièrement recherchées pour profiter du calme à la lueur des étoiles, avec deux fois plus de requêtes « esthétique de road trip de nuit ».
POURQUOI PAS...
une nuit sous un dôme polaire vitré à Tignes.

● ALLER DANS LE DÉSERT
D'après le Salon international du tourisme, la découverte des déserts du monde connaît une forte demande. En randonnée, à cheval, en croisière ou en montgolfière... on y pratique l'astronomie, la méditation ou l'observation de la faune.
POURQUOI PAS...
l'Atacama, en Amérique du Sud, référencé par le Lonely Planet comme région à explorer cette année.

● EN MODE SURVIVOR
Escape game, stage de survie ou apprentissage extrême (résistance au froid ou montage de tente en pleine tempête) : les séjours « micro-aventures » encadrés par des experts de l'exploration vous offrent le grand frisson.
POURQUOI PAS...
le week-end « Copain des bois » proposé par Chilowé pour apprendre les bases de la vie en pleine forêt.

ISTOCK - CATHRIN WESSEL

Tous droits de reproduction et de représentation réservés au titulaire de droits de propriété intellectuelle
L'accès aux articles et le partage sont strictement limités aux utilisateurs autorisés.

Presse écrite FRA

ELLE HORS SERIE

JEANNE DREAN

Famille du média : **Médias spécialisés grand public**

Périodicité : **Irrégulière**

Audience : **1931000**

Sujet du média : **Lifestyle**

Edition : **Fevrier - mars 2022 P.54-59**

Journalistes : **JEANNE DREAN**

Nombre de mots : **1563**

voyages « hors des sentiers battus » depuis 1975. « Offrant plus d'authenticité et d'activités immersives, les hébergements chez l'habitant ont de plus en plus de succès, ainsi que les visites proposées par des « greeters », ces locaux passionnés qui offrent de leur temps pour faire découvrir leur lieu de vie et leur quotidien. »

VIVE LES "KNOWMADS" !

Dans cette quête de sens et d'émotions nouvelles, ces nouveaux voyageurs cherchent aussi à se reconnecter à la nature, tout en prenant conscience des enjeux environnementaux de leur voyage. Sans conscience, les voyages ne sont que ruine de l'âme : bienvenue dans l'ère des « knowmads » (selon le concept du chercheur en science de l'éducation John Moravec). En 2019, 15 % des Français (3) avaient ainsi déjà fait du « tourisme écologique », centré sur la découverte et le respect de la nature, en évitant les activités polluantes ou en privilégiant la mobilité douce comme le train ou le vélo. Pour 16 %, l'empreinte carbone du trajet joue un rôle essentiel dans le choix d'une destination. Les voyagistes ont dû s'adapter en proposant une compensation ou en offrant dès que possible une alternative à l'avion.
Mais pourquoi cet irrépressible besoin de partir ? « C'est que l'ailleurs nous paraît plus enviable qu'ici, répond Maxime Brousse dans son ouvrage "Les Nouveaux Nomades" (éd. Arkhê). Qu'on veuille "multiplier les expériences", "s'ouvrir (ou se confronter) aux autres" ou encore "voir le monde", le ressort est le même, on a envie d'autre chose, que le quotidien ne peut pas fournir. » C'est ce que confirme la globe-trotteuse Marie : « Je ne voyage pas avec mes trois enfants pour leur construire des souvenirs, mais pour construire leur avenir. J'aime plus que tout ouvrir leur esprit au monde et leur faire découvrir mille et une choses loin de leur train-train. » Cette aventure qui les appelle, « c'est aussi un moyen de se dépasser, selon Maxime Brousse. De voir ce dont on est capable, ce qu'on peut endurer ,mais aussi tout ce qui peut arriver de positif » quand on sort de sa zone de confort. Enfin, pas trop quand même ! La principale contradiction de ces séjours d'aventure, c'est que, pour être réussis, ils doivent être bien préparés en amont. « Parcours défini, emplacements réservés pour la nuit, visites bookées... Notre rôle est d'aplanir les difficultés potentielles et les sources de stress, concède Fabrice Deltaglia. Les demandes d'aventures au sens littéral, qui confinent à l'exploration, sont encore très marginales. Mais le simple fait de partir avec son sac à dos, de dormir sous une tente et de se réveiller en pleine nature, cela suffit souvent à faire le plein de sensations fortes. » ●

(1) Enquête Amadeus/Censuswide – septembre 2021.

(2) Étude « TripBarometer » commandée par Tripadvisor et réalisée par l'institut Ipsos MORI en 2019 sur 21 500 voyageurs dans le monde entier, dont 2 254 Français.

(3) Étude Ipsos pour Europ Assistance "Baromètre 2019 vacances des Américains et Européens".

Tous droits de reproduction et de représentation réservés au titulaire de droits de propriété intellectuelle
L'accès aux articles et le partage sont strictement limités aux utilisateurs autorisés.